

A-A	
	papa
	beton spadkowy
	stropodach
	tynek cem.wap.
B-B	
	beton
	podsyłka piaskowa
C-C	
	tynek cw 1,0cm
	cegła ceramiczna gr.40cm
	tynek cw 1,0cm

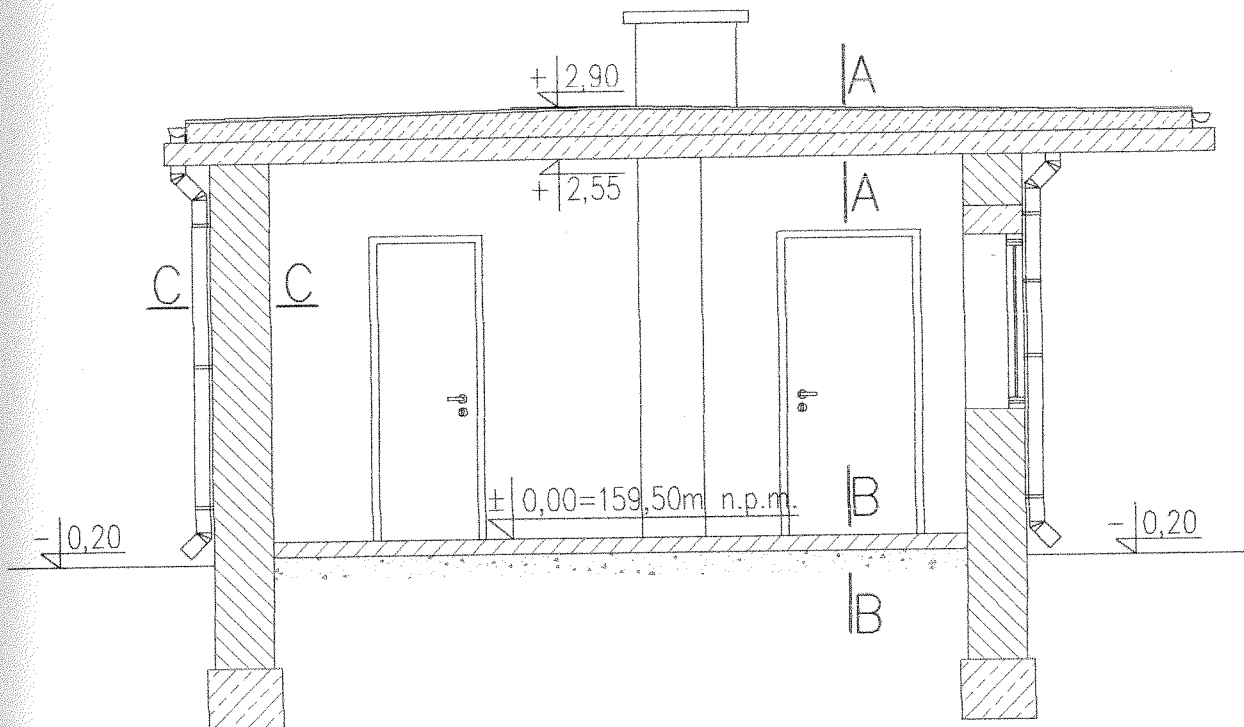

Nazwa obiektu: BUDYNEK ŚWIE TLICY WIEJSKIEJ-INWENTARYZACJA			
PROBUD ul. Jagiellończyka 16 14-200 Iława tel. (89) 644 80 93 LICENCJA: InteliCAD ID klienta : #1390336		OPRACOWAŁ:  inż. arch. JERZY GAWOR ul. Jagiełły 7C/31, 14-100 Ostróda tel. (0-89) 646-61-03 upr. bud. nr 4/71/OŁ z 8.5.08, 1 pkt 1'2	
INWESTOR: Gmina Biskupiec Al. Niepodległości 11-300 Biskupiec		ADRES INWESTYCJI: Parleza Wielka Obręb Lipowo Nr dz. 26/2	
BRANŻA: ARCH.		DATA: 01.2009r.	
TYTUŁ RYS: Przekrój		SKALA: 1:50	
		NR RYS: 4	

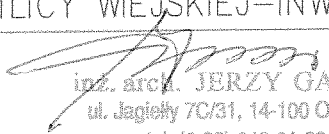
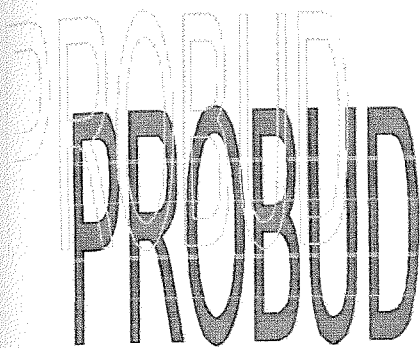

Starostwo Powiatowe
w Olsztynie
Bema 5
10-516 OLSZTYN
-19-
OBSŁUGA INWESTYCJI BUDOWLANYCH
UL. JAGIELLOŃCZYKA 16, 14-200 IŁAWA
Tel/fax: (089)644 80 93
Email: pro_bud@o2.pl

Projekt budowlany Nadbudowa budynku świetlicy wiejskiej

9. Projekt branży sanitarnej

PROBUD

ul. Jagiellończyka 16
14-200 Iława

PROJEKT BUDOWLANY

Branża : **INSTALACJE SANITARNE**

Obiekt :

BUDYNEK ŚWIETLICY WIEJSKIEJ
Parleza Wielka, obręb Lipowo, dz. nr 26/2

Temat:

**Instalacja zimnej, ciepłej wody użytkowej, kanalizacji sanitarnej oraz
centralnego ogrzewania dla budynku świetlicy wiejskiej nr dz.26/2
Parleza Wielka, obręb Lipowo.**

Inwestor:

Gmina Biskupiec
Al. Niepodległości
11-300 Biskupiec

Projektant:

mgr inż. Tomasz Starczewski upr. bud. 6/95/OL

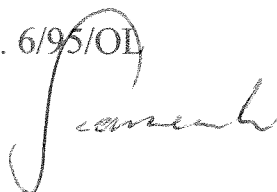

Sprawdził:

mgr inż. Robert Błażek upr. bud. WAM/0021/PWOS/08



SPIS TREŚCI

A. Oświadczenia	3
B. Uprawnienia i Izba Inżynierów.	4
C. Opis Techniczny.	9
1. Podstawa opracowania.	9
2. Założenia.	9
3. Wewnętrzna instalacja kanalizacji sanitarnej.	9
4. Wewnętrzna instalacja zw i cwu.	9
5. Instalacja centralnego ogrzewania.	9
6. Uwagi i wnioski końcowe.	9

A. Oświadczenia.

OŚWIADCZENIE

Oświadczam, że niniejszy projekt – Projekt budowlany instalacji zimnej, ciepłej wody użytkowej, kanalizacji sanitarnej oraz centralnego ogrzewania dla budynku świetlicy wiejskiej, nr dz.26/2, Parleza Wielka, obręb Lipowo został sporządzony zgodnie z obowiązującymi przepisami oraz zasadami wiedzy technicznej.

Projektant:

mgr inż. Tomasz Starczewski
upr. bud. 6/95/OL

Sprawdzający:

mgr inż. Robert Błażek
upr. bud. WAM/0021/PWOS/08

B. Uprawnienia i Izba Inżynierów.

URZĄD WOJEWÓDZKI
w Olsztynie

Olsztyn, 20.11.1995r.

UAN.NN.7342/110/95

DECYZJA Nr 6/95/01

Na podstawie art. 13 i 14 ustawy z dnia 7 lipca 1994r. - Prawo budowlane /Dz.U.Nr 89 z dnia 25.08.1994r. poz.414/, w związku z art. 104 § 1 i 2 KPA, po rozpatrzeniu wniosku z dnia 6.10.1995r. Pana mgr inż. Tomasza Michała Starczewskiego na podstawie dokumentów stwierdzających wymagane wykształcenie, praktykę zawodową oraz na podstawie pozytywnej oceny z egzaminu na uprawnienia budowlane złożonego przed powołaną przeze mnie Komisją

nadaje

Panu Tomaszowi Michałowi Starczewskiemu
mgr inż. inżynierii sanitarnej
ur. 18 sierpnia 1965r. w Poznaniu

Uprawnienia budowlane

do projektowania bez ograniczeń
w specjalności instalacyjnej

w zakresie sieci, instalacji i urządzeń:
wodociągowych i kanalizacyjnych, ciepłych,
wentylacyjnych i gazowych

Uzasadnienie

W związku z potwierdzeniem przez Komisję egzaminacyjną powołaną przez Wojewodę Zarządzeniem z dnia 17 maja 1995r. posiadania przez Pana mgr inż. Tomasza Michała Starczewskiego wymaganego prawem wykształcenia oraz praktyki zawodowej koniecznej do uzyskania uprawnień budowlanych w w/w specjalności i po uzyskaniu pozytywnego wyniku egzaminu na uprawnienia budowlane, orzeczono jak w sentencji.

Od niniejszej decyzji przysługuje odwołanie do Głównego Inspektora Nadzoru Budowlanego w terminie 14 dni od daty otrzymania decyzji za pośrednictwem Wojewody Olsztyńskiego.

Otrzymuje:

1. Pan mgr inż. Tomasz Michał Starczewski
10-708 Olsztyn
ul. Promienista 24
2. Główny Inspektor
Nadzoru Budowlanego
3. a/a 1r8/



Z up. WOJEWODY

inż. Janusz Włomowski
Z-ca Dyrektora
Wydziału Urbanistyki, Architektury
i Nadzoru Budowlanego

10-516 Olsztyn
21.11.1995
Z up.

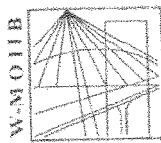

P O L S K A
I Z B A
INŻYNIERÓW
BUDOWNICTWA

Olsztyn 15 stycznia 2009
(data)

Zaświadczenie nr 294 / 2009

Pan/Pani **Tomasz Starczewski**

miejsce zamieszkania **ul.Promienista 24**
10-708 Olsztyn

jest członkiem Warmińsko – Mazurskiej

Okręgowej Izby Inżynierów Budownictwa o numerze

ewidencyjnym WAM / **IS/2511/01**

i posiada wymagane ubezpieczenie od odpowiedzialności cywilnej.

Niniejsze zaświadczenie jest ważne

od dnia **2009-02-01** do dnia **2010-01-31**

PRZEWODNICZĄCY
Warmińsko-Mazurskiej Okręgowej Izby
Inżynierów Budownictwa

mgr inż. Zdzisław Bielecki

Podstawa prawna: art. 12 ust. 7 ustawy z dnia 7 lipca 1994 r. Prawo budowlane
(t.j. Dz.U. z 2006 r. Nr 156 poz. 1118 z zm.)

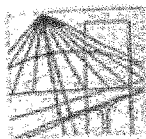

WARMIŃSKO-MAZURSKA
OKRĘGOWA IZBA INŻYNIERÓW BUDOWNICTWA
OKRĘGOWA KOMISJA KWALIFIKACYJNA
10-532 Olsztyn, Plac Konsulata Polskiego 1

WAM/OKK/U/62/08

Olsztyn, dnia 4 czerwca 2008 r.

DECYZJA

Na podstawie art. 24 ust. 1 pkt 2 ustawy z dnia 15 grudnia 2000 r. o samorządach zawodowych architektów, inżynierów budownictwa oraz urbanistów (Dz.U. z 2001 r. Nr 5 poz. 42, ze zm./, art. 12 ust. 3, art. 13 ust. 1 pkt 1 i 2, art. 14 ust. 1 pkt 4 ustawy z dnia 07 lipca 1994 r. Prawo budowlane (tekst jednolity Dz. U. z 2006 r. Nr 156, poz. 1118 ze zm./, § 6 pkt 1 i 2, § 11 ust. 1 pkt 1, § 15, § 23 ust. 1 rozporządzenia Ministra Transportu i Budownictwa z dnia 28 kwietnia 2006 r. w sprawie samodzielnych funkcji technicznych w budownictwie (Dz. U. z 2006 r. Nr 83 poz. 578 ze zm./ oraz art. 104 Kodeksu postępowania administracyjnego /t.j. Dz.U. z 2000 r. Nr 98, poz. 1071 ze zm./

Okręgowa Komisja Kwalifikacyjna
nadaje

Panu ROBERTOWI MARKOWI BŁĄŻEK
magistrowi inżynierowi inżynierii sanitarnej
ur. dnia 13 października 1965 r. w Kętrzynie

UPRAWNIENIA BUDOWLANE

Nr ewid. WAM/0021/PWOS/08

DO PROJEKTOWANIA I KIEROWANIA ROBOTAMI BUDOWLANYMI
BEZ OGRANICZEŃ

w specjalności instalacyjnej

w zakresie sieci, instalacji i urządzeń ciepłych, wentylacyjnych, gazowych,
wodociągowych i kanalizacyjnych.

UZASADNIENIE

W związku z uwzględnieniem w całości żądania strony, na podstawie art. 107 § 4 K.p.a. odstępuje się od uzasadnienia decyzji. Zakres nadanych uprawnień budowlanych wskazano na odwrocie decyzji.

Pouczenie :

1. Zgodnie z art. 12 ust. 7 w/w ustawy Prawo budowlane – podstawę do wykonywania samodzielnych funkcji technicznych w budownictwie stanowi wpis, w drodze decyzji, do centralnego rejestru Głównego Inspektora Nadzoru Budowlanego oraz wpis na listę członków właściwej Izby samorządu zawodowego, potwierdzony zaświadczaniem wydanym przez tę Izbę, z określonym w nim terminem ważności.
2. Od decyzji niniejszej służy odwołanie do Krajowej Komisji Kwalifikacyjnej Polskiej Izby Inżynierów Budownictwa w Warszawie, za pośrednictwem Okręgowej Komisji Kwalifikacyjnej Warmińsko-Mazurskiej Okręgowej Izby Inżynierów Budownictwa w Olsztynie, w terminie 14 dni od dnia jej doręczenia.



Skład orzekający OKK:

1. mgr inż. Andrzej Stasiowski
2. inż. Janusz Palmowski
3. mgr inż. Sylwester Rapiński

Pan Robert Marek Białek upoważniony jest:

I. Na podstawie art.12 ust.1 pkt 1 i 2, art. 13 ust. 3 i 4 ustawy Prawo budowlane, w specjalności instalacyjnej w zakresie sieci, instalacji i urządzeń cieplnych, wentylacyjnych, gazowych, wodociagowych i kanalizacyjnych, bez ograniczeń do:

- a) projektowania, sprawdzania projektów architektoniczno-budowlanych i sprawowania nadzoru autorskiego,
- b) kierowania budową lub innymi robotami budowlanymi,
- c) kierowania wytwarzaniem konstrukcyjnych elementów budowlanych oraz nadzoru i kontroli technicznej wytwarzania tych elementów,
- d) wykonywania nadzoru inwestorskiego,
- e) sprawowania kontroli technicznej utrzymania obiektów budowlanych z zastrzeżeniem art. 62 ust. 5 ustawy.

II. Na podstawie § 23 ust. 1 rozporządzenia Ministra Transportu i Budownictwa z dnia 28 kwietnia 2006 r. w sprawie samodzielnych funkcji technicznych w budownictwie (Dz. U. z 2006 r. Nr 83 poz. 578 ze zm.) uprawnienia niniejsze uprawniają do projektowania obiektu budowlanego i kierowania robotami budowlanymi związanymi z obiektem budowlanym, takim jak: sieci i instalacje cieplne, wentylacyjne, gazowe, wodociagowe i kanalizacyjne, z doбором właściwych urządzeń w projekcie budowlanym oraz ich instalowaniem w procesie budowy lub remontu.

III. Na podstawie § 15 w/w rozporządzenia, uprawnienia budowlane do projektowania w odpowiedniej specjalności uprawniają do sporządzania projektu zagospodarowania działki lub terenu, w zakresie danej specjalności.

Otrzymuje:

1. Pan Robert Marek Białek
11-100 Lidzbark Warmiński, ul. Kościuszki 14/10
2. Olsztyńska Rada Łoży
3. Główny Inspektor Nadzoru Budowlanego
4. n/a

PRZEWODNICZĄCY
OKRĘGOWEJ KOMISJI KWALIFIKACYJNEJ

mgr inż. Andrzej Rządowski

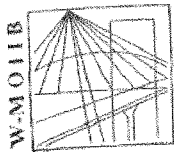

P O L S K A
I Z B A
INŻYNIERÓW
BUDOWNICTWA

Olsztyn 12 stycznia 2009
(data)

Zaświadczenie nr 253 / 2009

Pan/Pani **Robert Błażek**

miejsce zamieszkania **ul. Spółdzielców 22 A**
11-100 Lidzbark Warmiński

jest członkiem Warmińsko – Mazurskiej

Okręgowej Izby Inżynierów Budownictwa o numerze

ewidencyjnym WAM / **IS/0170/01**

i posiada wymagane ubezpieczenie od odpowiedzialności cywilnej.

Niniejsze zaświadczenie jest ważne

od dnia **2009-02-01** do dnia **2010-01-31**

PRZEWODNICZĄCY
Warmińsko-Mazurskiej Okręgowej Izby
Inżynierów Budownictwa

mgr inż. Zdzisław Binerowski

Podstawa prawna: art. 12 ust. 7 ustawy z dnia 7 lipca 1994 r. Prawo budowlane
(tj. Dz.U. z 2006 r. Nr 156 poz. 1118 z zm.)

tel./fax (089) 527 72 02

10-552 Olsztyn, pl. Konsulatu Polskiego 1

Warmińsko-Mazurska Okręgowa Izba Inżynierów Budownictwa

C. Opis Techniczny.

do projektu budowlanego instalacji zimnej, ciepłej wody użytkowej, kanalizacji sanitarnej oraz centralnego ogrzewania dla budynku świetlicy wiejskiej nr dz.26/2 Parleza Wielka, obręb Lipowo.

1. Podstawa opracowania.

- Zlecenie inwestora.
- Projekty architektoniczno-budowlane.
- Obowiązujące normy i normatywy.
- Uzgodnienia międzybranżowe.

2. Założenia.

Zakres prac projektowych jest zgodny ze zleceniem Inwestora:

Instalacja zw i cwu. wykonana zostanie z rur stalowych ocynkowanych. Ciepła woda przygotowana zostanie w przepływowych podgrzewaczach elektrycznych 3 kW. Podejścia do przyborów prowadzone w bruzdach. Budynek będzie zasilany w wodę z istniejącego przyłącza wodociągowego.

Budynek będzie ogrzewany przez grzejniki elektryczne firmy Convector.

Kanalizację sanitarną wykonać z rur PCV i podłączyć do istniejącej kanalizacji sanitarnej.

3. Wewnętrzna instalacja kanalizacji sanitarnej.

Kanalizację wykonać w systemie rur PCV firmy Wagin/PipeLife. Na pionie stosować rewizje, mocować części pionowe na uchwyty do konstrukcji ścian. Rurociągi układać ze spadkiem pokazanym na rysunku szczegółowym w kierunku odpływu. Po zmontowaniu instalacji należy wykonać próbę wodną, sprawdzić szczelność instalacji następnie wypłukać. Projektowaną instalację wykonać zgodnie z wytycznymi producenta. Projektowaną kanalizację podłączyć do istniejącej kanalizacji sanitarnej.

4. Wewnętrzna instalacja zw i cwu.

Opis instalacji zw.

Projektowaną instalację zw. wykonać z rur stalowych ocynkowanych łączonych połączeniami gwintowanymi zg. z rysunkami szczegółowymi jako główne rozprowadzenie lub TECE łączonymi na zaciski z zachowaniem reżimu wielkościowego. Rurociągi prowadzić w strefie ścian - na całej długości izolowane otuliną z pianki poliuretanowej minimum gr. 6mm. - antykondensacyjną typu Armaflex. Podejścia pod urządzenia wykonać w bruzdach ściennych całkowicie izolowane. Po zmontowaniu instalacji należy wykonać próbę ciśnieniową wodną, sprawdzić szczelność instalacji następnie wypłukać i poddać dezynfekcji. Instalację wewnętrzną podłączyć zasilic z istniejącego przyłącza wodociągowego. W celu pomiaru wody zastosować istniejące opomiarowanie oparte na wodomierze Powogaz typ Js 1,5-01 typ V. istniejące opomiarowanie znajduje się w pomieszczeniu gospodarczym na parterze.

Opis instalacji cwu. 55°C.

Ciepła woda przygotowana zostanie w przepływowych podgrzewaczach elektrycznych 3 kW firmy Siemens. Podejścia pod urządzenia wykonać w bruzdach ściennych lub obudowane całkowicie izolowane.

5. Instalacja centralnego ogrzewania.

Montaż instalacji centralnego ogrzewania będzie polegał na montażu elektrycznych grzejników firmy Convector - typu GE zgodnie z rysunkami szczegółowymi.

Podstawa obliczeń.

Obliczenia wykonano w oparciu o normy i założenia:

PN-83/B-03406 - obliczenia zapotrzebowania ciepła

PN-82/B-02403 - temperatury obliczeniowe zewnętrzne

PN-82/B-02402 - temperatury ogrzewanych pomieszczeń

PN-91/B-02020 - ochrona ciepła budynków

Zapotrzebowanie ciepła budynku zgodnie z obliczeniami przyjęto łączne:

- ogrzewanie elektryczne 12,4 kW

6. Uwagi i wnioski końcowe.

- Wszystkie roboty wykonać zgodnie z WTW i O.R.B-M. cz. II pt. „Instalacja Sanitarna i Przemysłowa” oraz przepisami BHP branżowymi i ogólnymi.
- Urządzenia montować, poddawać próbie i eksploatacji zgodnie z DTR-kami producentów urządzeń.

Projektant:

mgr inż. Tomasz Starczewski
upr. bud. nr 6/95/OL